



Tutorial – Inscrição no Animaedu

Introdução

Este tutorial tem o objetivo de ajudar aqueles alunos que estão com dificuldade de entender o procedimento de inscrição nos cursos do Animaedu.

Antes de fazer a inscrição não esqueça de ler, com atenção, as seções “como funciona” e “estude conosco” presentes no menu estude conosco no site do Animaedu.

O vídeo tutorial também é indispensável para a inscrição no curso. Assista o mesmo através deste link: <http://www.vimeo.com/14147373>.

1ª passo

Acesse o site do animaedu e depois clique na pré-inscrição.





2ª passo.

Depois, dentro do menu pré-inscrição, preencha os campos em branco com os seus dados. Não se esqueça de **eleger o curso certo**. Informações sobre o curso de animação 2D (<http://www.animaedu.com.br/cursos.asp?id=2>) e informações sobre o curso de layout (<http://www.animaedu.com.br/cursos.asp?id=4>).



3ª. passo

Logo após, aparecerá uma mensagem informando que você efetuou o cadastro com sucesso.

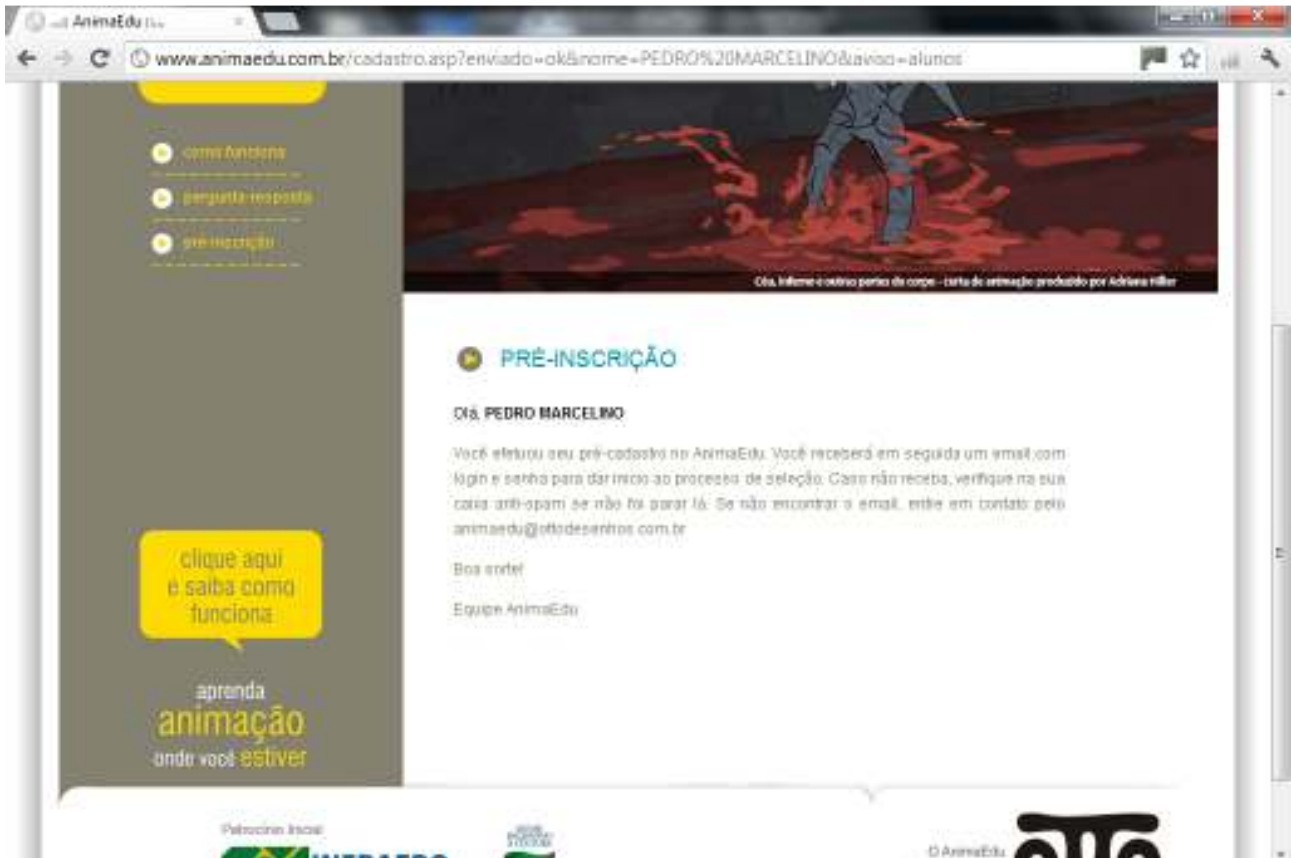



4ª. passo

Siga as instruções desta mensagem e, acesse seu email para pegar o nome/senha que você usará no campo login. O email com a senha e o usuário deverá chegar, automaticamente, assim que você fizer a pré-inscrição. Caso isso não ocorra em 30 minutos, primeiro verifique os *spams* do seu email e, caso não encontre o email lá, entre em contato conosco.

Caso você esqueça ou perca esta senha, você poderá conseguir uma nova senha clicando no link abaixo da área destinada ao login (esqueci minha senha).

Lembrando que dentro de 7 dias (prazo para a execução do módulo de avaliação, contado desde o momento do cadastro no site) esta senha irá expirar e você não conseguirá acessar mais o site.

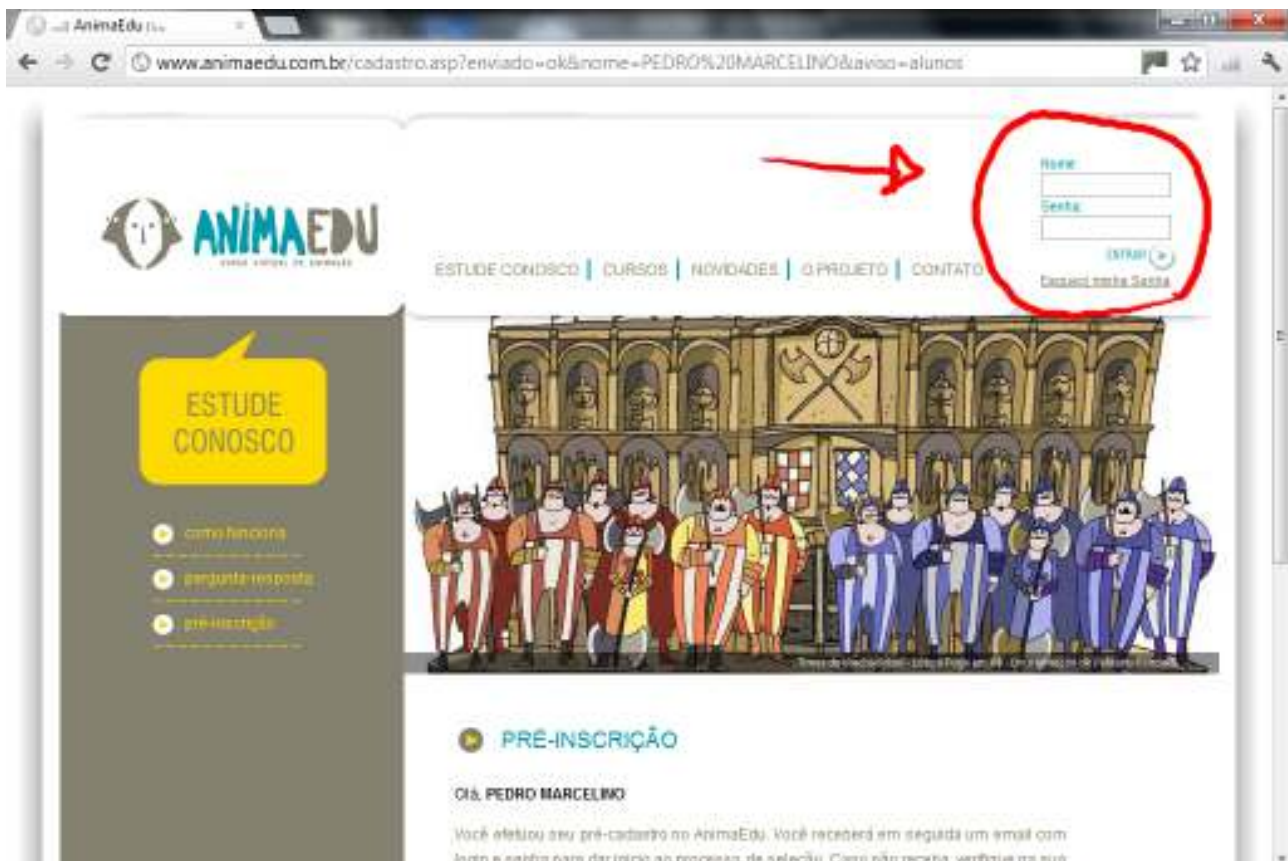



5ª passo

No seu primeiro acesso, você deverá completar todo o cadastro e criar uma nova senha.

The screenshot shows a web browser window displaying the registration page for AnimaEdu. The page title is "Meus Dados" and the URL is "www.animaedu.com.br/meus_dados.asp?primeira=s". The form is titled "Meus Dados" and includes a sub-header "Complete o seu cadastro abaixo:". The form fields are as follows:

- Nome: PEDRO MARCELINO
- E-mail: CONFORQUADRINHOS@GMAIL.COM
- MSN: (empty)
- Nascimento: (empty) Skype: (empty)
- Usuário: CONFORQUADRINH
- Senha: (masked with asterisks) Confirmar sua Senha: (masked with asterisks)
- Endereço: (empty)
- Cidade: FÓZ DO IGUAÇU Estado: PR CEP: (empty)
- Tel. Residencial: (empty) Tel. Comercial: (empty) Celular: 4530282888
- Profissão: (empty) Grau de Instrução: Primeiro Grau
- Escola: (empty)
- Já desenha: Sim Não
- Onde aprendeu: (empty)
- Sexo: Masculino Feminino



6ª passo

O acesso ao conteúdo do curso acontecerá clicando na parte esquerda do site em “meu curso” e, em seguida, escolhendo o mesmo curso que você escolheu anteriormente.

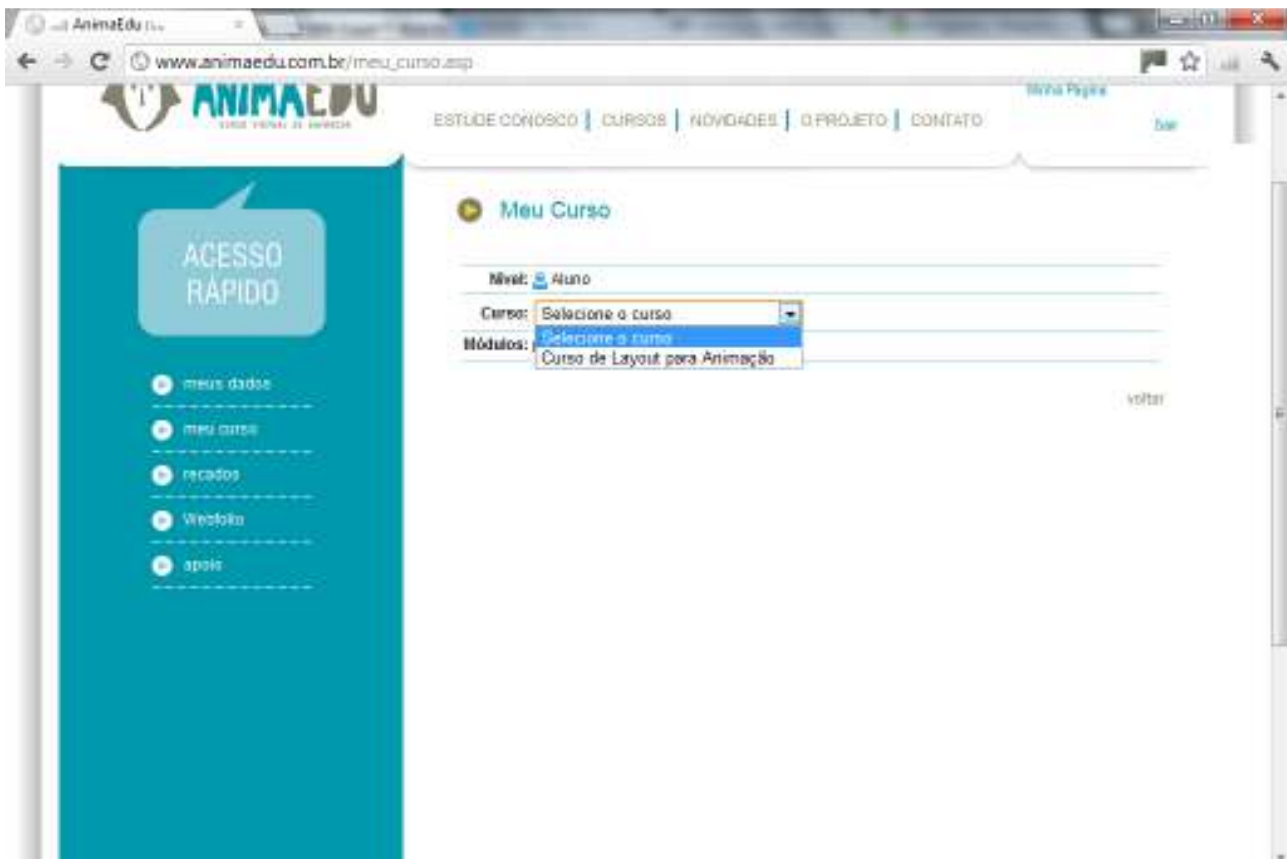



7ª. passo

Automaticamente o sistema liberará o módulo 00 (de avaliação) e você poderá fazer os exercícios a partir da leitura da apostila.

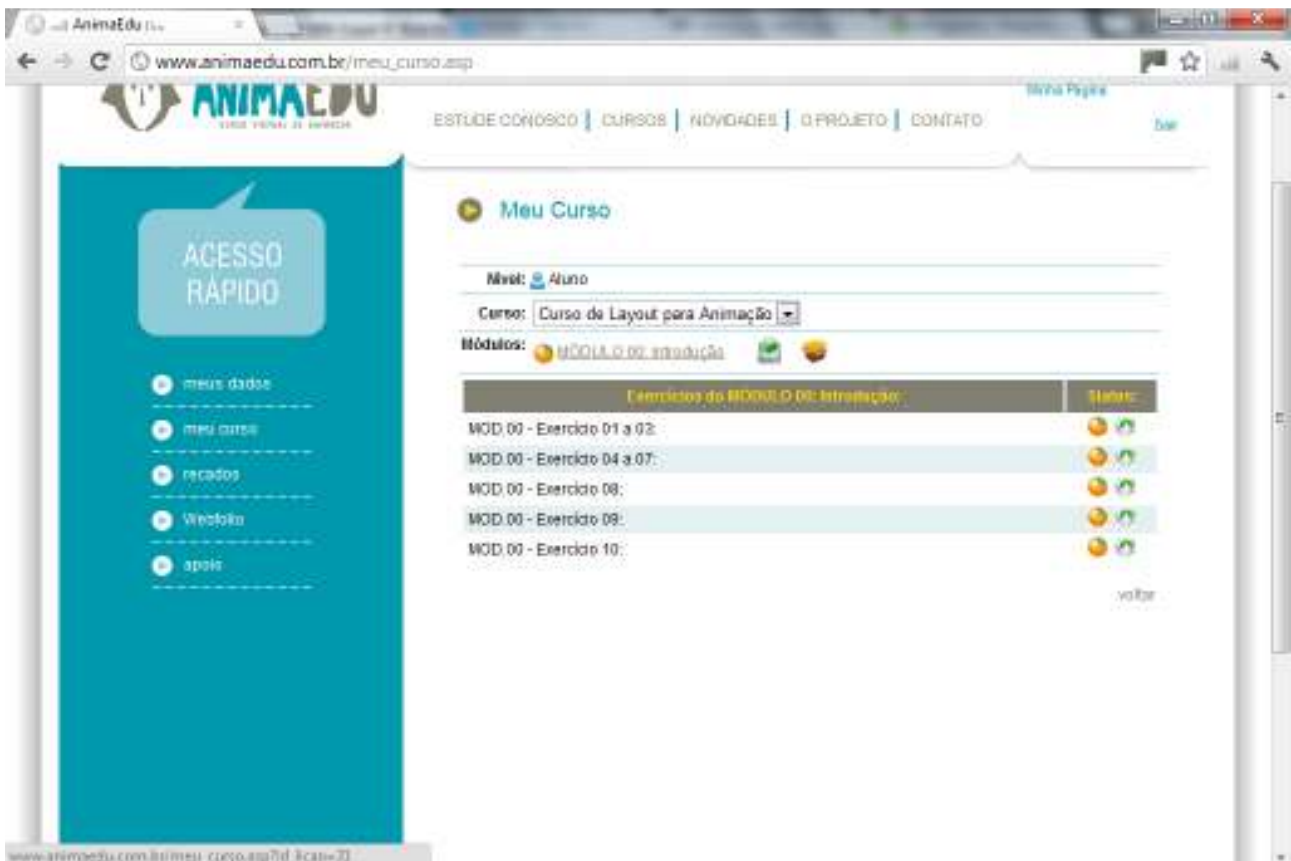



8ª. passo

Para baixar a apostila, clique com o botão direito no ícone que possui uma seta verde para baixo e, escolha a opção “salvar link como”. Logo após, selecione a pasta onde você quer que o arquivo seja salvo.



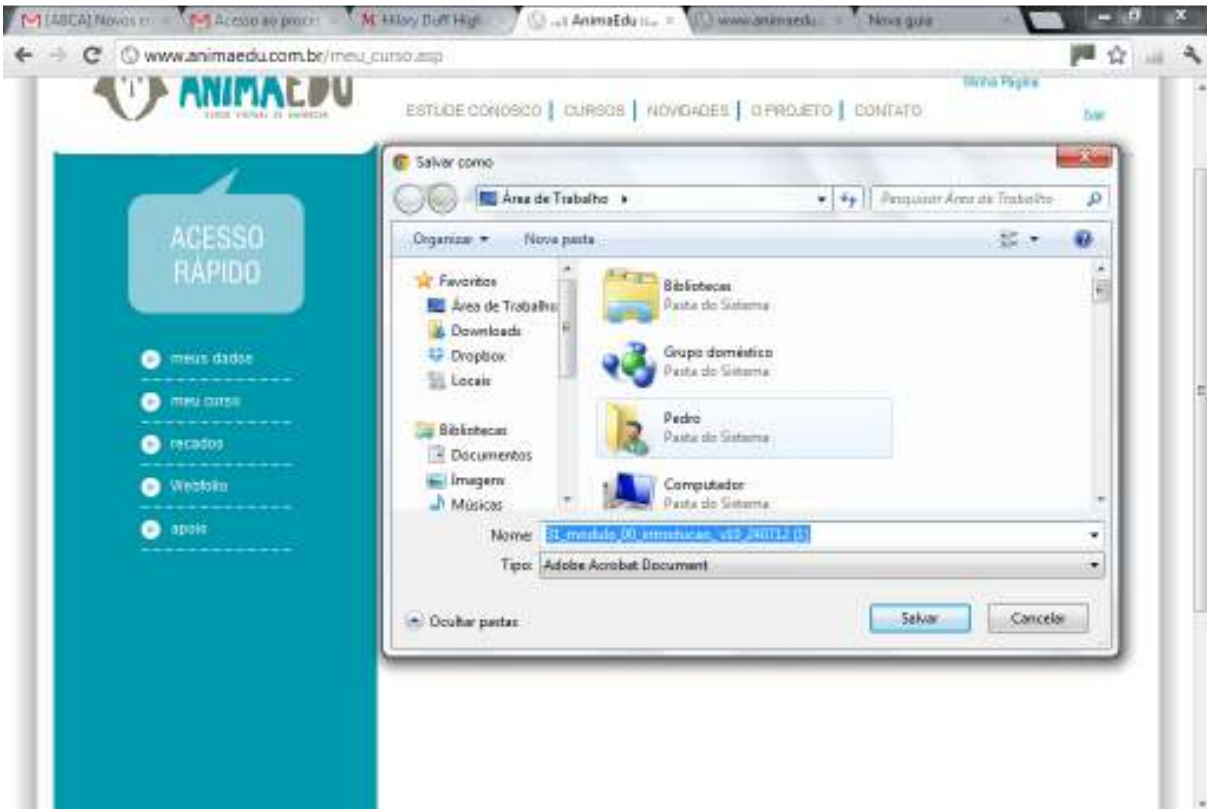



9ª. passo

Abra o arquivo em PDF e estude o conteúdo do módulo.

A screenshot of a PDF document titled '31_modulo_00_introdução_v10_240712.pdf' in Adobe Reader. The document content includes the same banner as above, followed by the section header 'MÓDULO 00: Introdução ao Curso'. Below this is the sub-section 'Introdução' with the following text:

A animação é, há um bom tempo, uma das formas favoritas de entretenimento e propaganda. As surpreendentes imagens com sons e cores reais extasiaram e emocionaram públicos de todas as idades durante décadas. Desde as curtas de 2 minutos até as longas-metragens, a animação pode levar o telespectador a fantásticos mundos de faz de conta como nenhum filme de ação consegue.

Toda e qualquer peça de animação que já foi feita sempre começa da mesma forma – uma idéia na mente de alguém. Esta idéia é então colocada no papel na forma de um roteiro (*script*), o qual será transformado em lindas imagens, cenários, personagens pelo artista do *storyboard*¹. Depois do artista do *storyboard* vem o artista do *layout*. Ele cria o *design* de fundo no qual o animador vai fazer seu palco para que os personagens atuem.

Um dos alvos da produção de animação, seja nos filmes de longa-metragens, nas séries de TV, jogos ou propaganda, é dar a impressão que aquilo foi feito pelas mãos de um único artista. Entretanto, não é este o caso, pois um filme em longa-metragem pode demandar o trabalho de mais de 350 (incluído pessoal de produção) pessoas e em séries de TV mais de 50. Nos estúdios de TV poderá haver acúmulo de funções em



10ª. passo

Para postar os exercícios no site, volte para o menu “meu curso”, selecione o exercício onde você quer postar seus resultados e clique no ícone “engrenagem” que existe a direita da página.

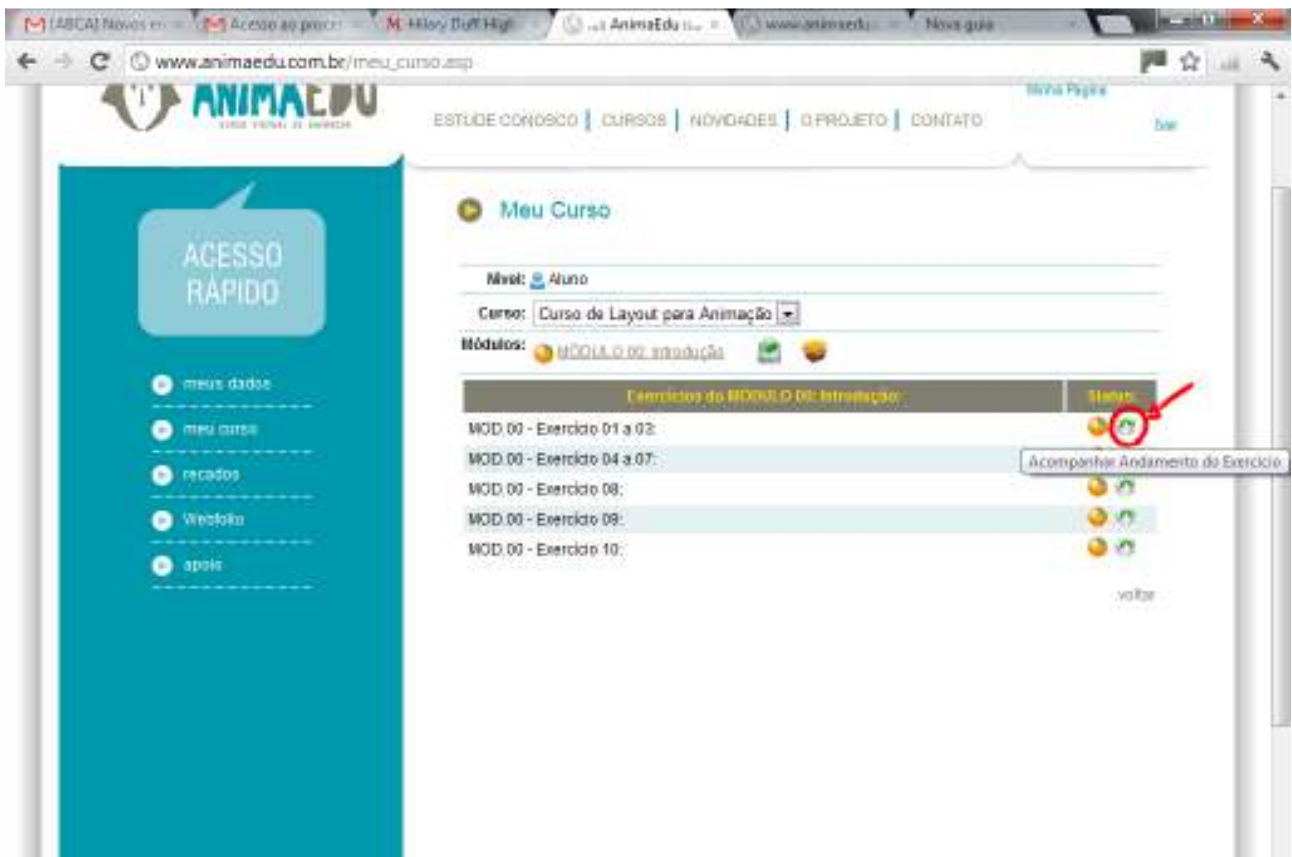



11ª. passo

Dentro do exercício do campo, verifique se existe algum link para baixar arquivos complementares, caso haja, clique no mesmo para fazer o download. Estes arquivos são anexos, model sheets, exercícios com instruções que são muito utilizados nos nossos cursos.

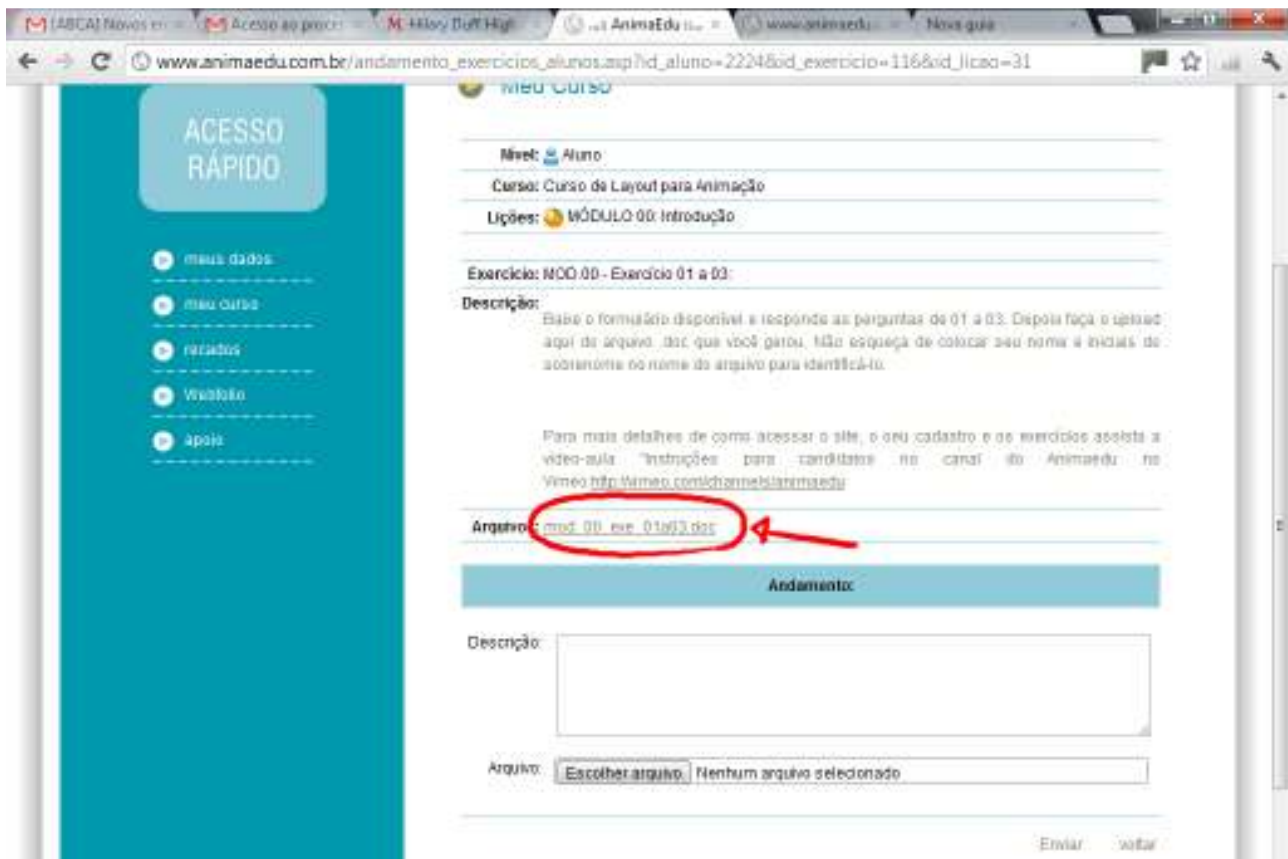



12ª. passo

O campo descrição serve para você postar dúvidas, sugestões, comentários, impressões sobre o andamento do exercício. Use e abuse do mesmo, pois este é extremamente importante para a interação com seu tutor.

The screenshot shows a web browser window with the URL 'www.animaedu.com.br/andamento_exercicios_alunos.asp?id_aluno=2224&id_exercicio=116&id_licao=31'. The page title is 'MEU CURSO'. On the left is a teal sidebar with 'ACESSO RÁPIDO' and links for 'meus dados', 'meu curso', 'resumos', 'vídeo-aula', and 'ajuda'. The main content area shows course details: 'Nível: Aluno', 'Curso: Curso de Layout para Animação', and 'Lição: MÓDULO 00: Introdução'. The exercise is 'MÓDULO 00 - Exercício 01 a 03'. The description field contains the text 'Envio aqui o exercício.' and is circled in red with an arrow pointing to it. Below the description is an 'Arquivo' field with a button 'Escolher arquivo' and the text 'Nenhum arquivo selecionado'. At the bottom right are 'Enviar' and 'Cancelar' buttons.



13ª. passo

Para anexar um arquivo a postagem, clique em “escolher arquivo” e escolha o seu arquivo no local onde o mesmo se encontra.





14ª. passo

Depois disso, clique em enviar e espere a mensagem de confirmação aparecer.



É isto! Qualquer outra dúvida sobre o curso entre em contato através deste email: animaedu@ottodesenhos.com.br.